

Escuela Secundaria National City



Bienvenido Vamos a inscribirte



Año Escolar 2023-24



Verifiquemos para asegurarnos de que NCM sea su escuela de residencia



Qué hacer si NCM no es su escuela de residencia.

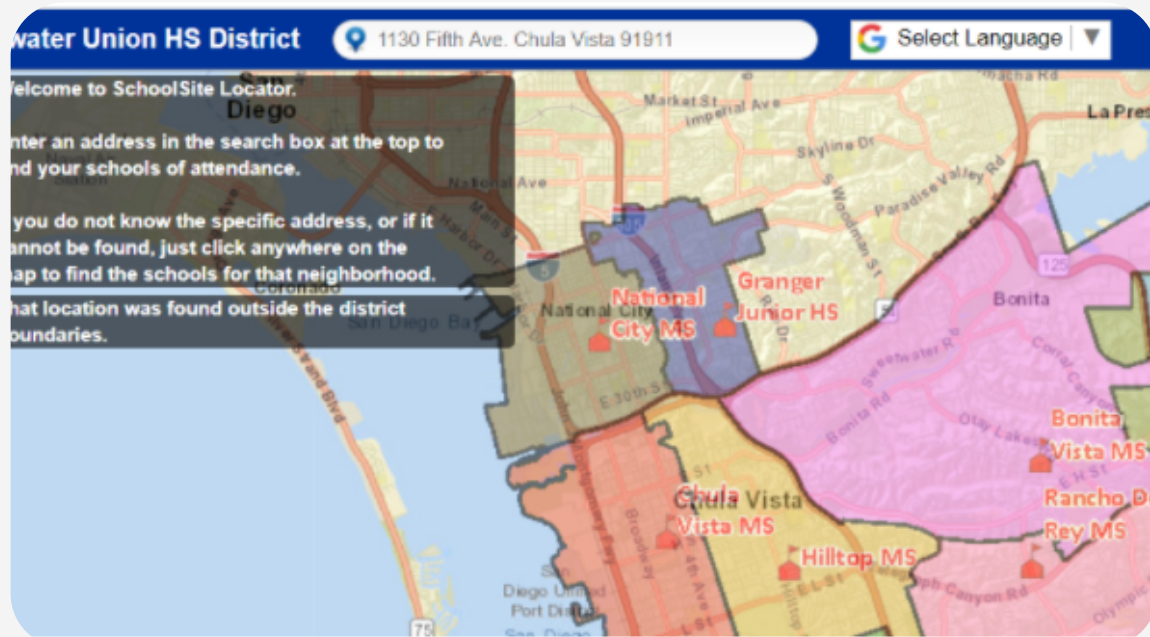

Haga clic aquí para abrir el buscador de escuelas

1. Coloque su dirección y haga clic en volver
2. Revise escuelas generadas



Si desea asistir a National City Middle, y usted vive en --

En el Distrito de Sweetwater:

Comuníquese con la registradora:

claudia.saenz@sweetwaterschools.org o (619)336-2610

Fuera del Distrito de Sweetwater:

Haga clic aquí para ver instrucciones sobre cómo obtener un acuerdo interdistrital del Distrito Unificado de San Diego.

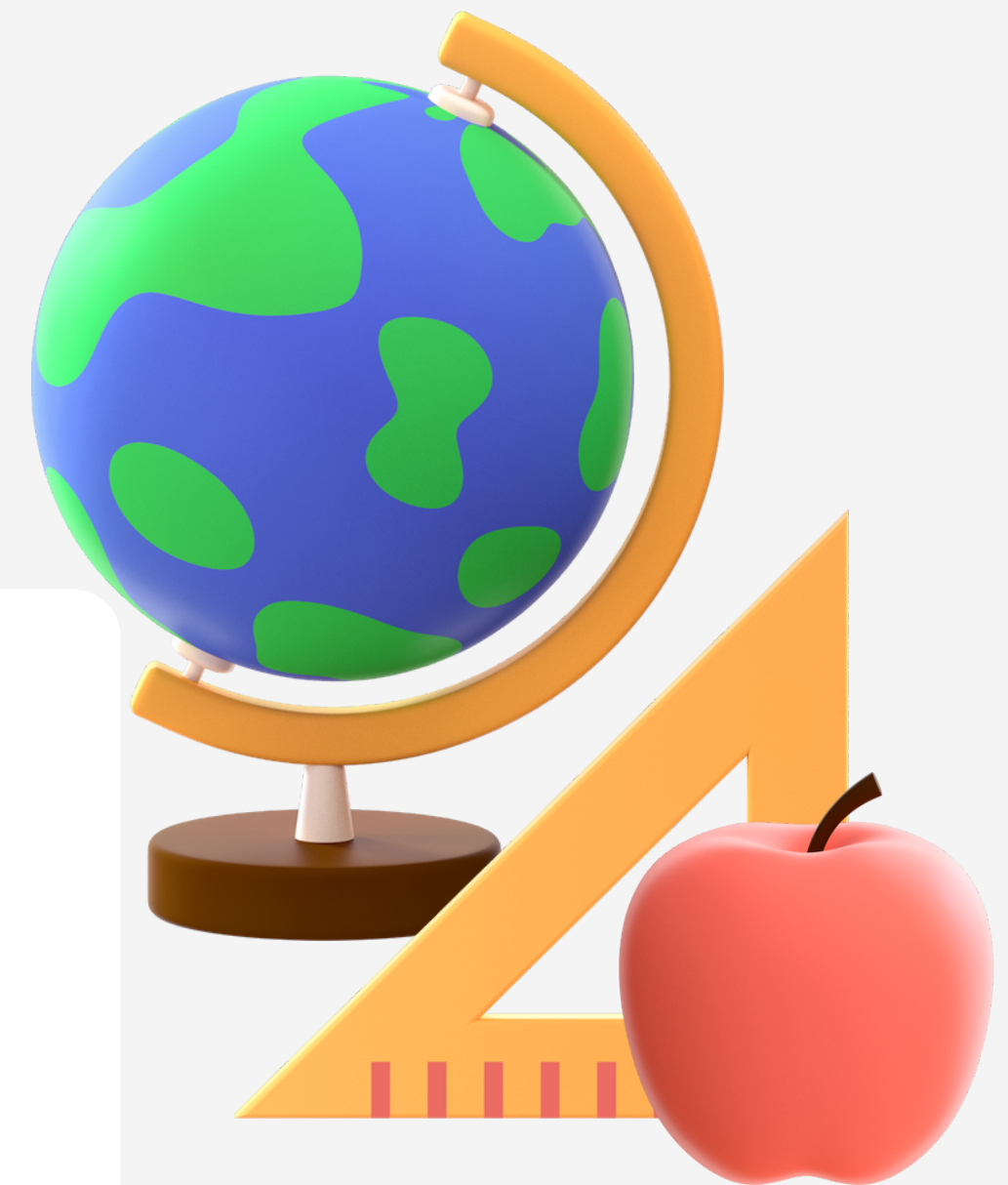

Pasos Para Completar el Registro



Paso 1

Comuníquese con la registradora:

- Pase por la oficina L-V, 8:00 am a 2:00 pm
- Correo electrónico: claudia.espinosa-saenz@sweetwaterschools.org
- 619-336-2610



Paso 2

Complete el registro en línea

Complete el registro en línea en casa

[Haga clic aquí para crear una cuenta en el portal del campus](#)
[haga clic aquí para ver el video instructivo](#)

Paso 3

Proporcionar prueba de residencia

- Favor de traer/proporcionar prueba de residencia
- Favor de traer/proporcionar registros de vacunas

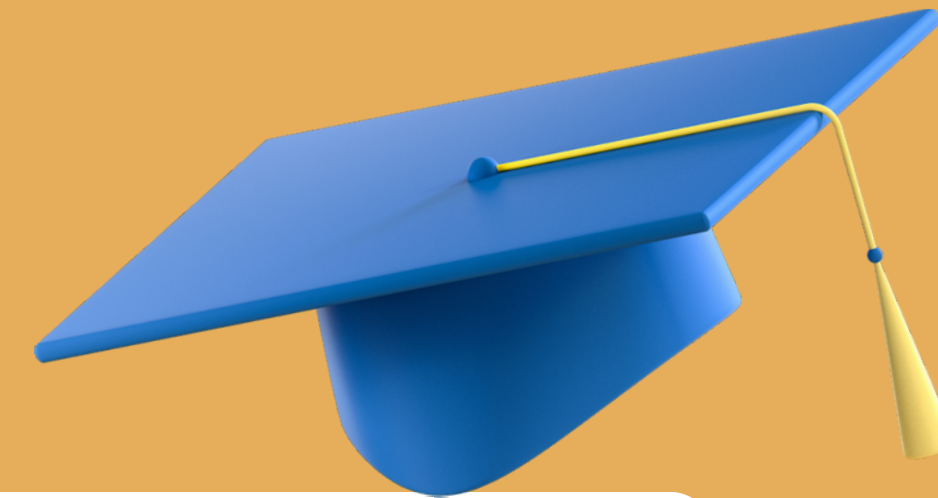

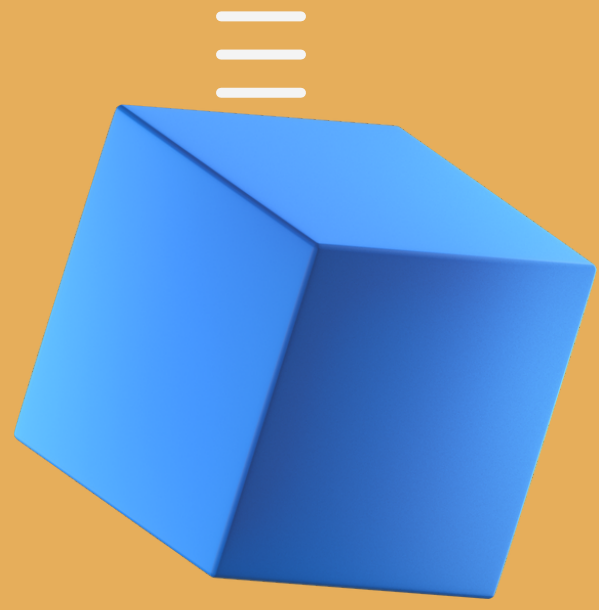

Documentos para proporcionar: haga clic para abrir



Revise los documentos
aceptables para
comprobante de residencia

Registros de
vacunas



Selecciona tu Clase Electiva

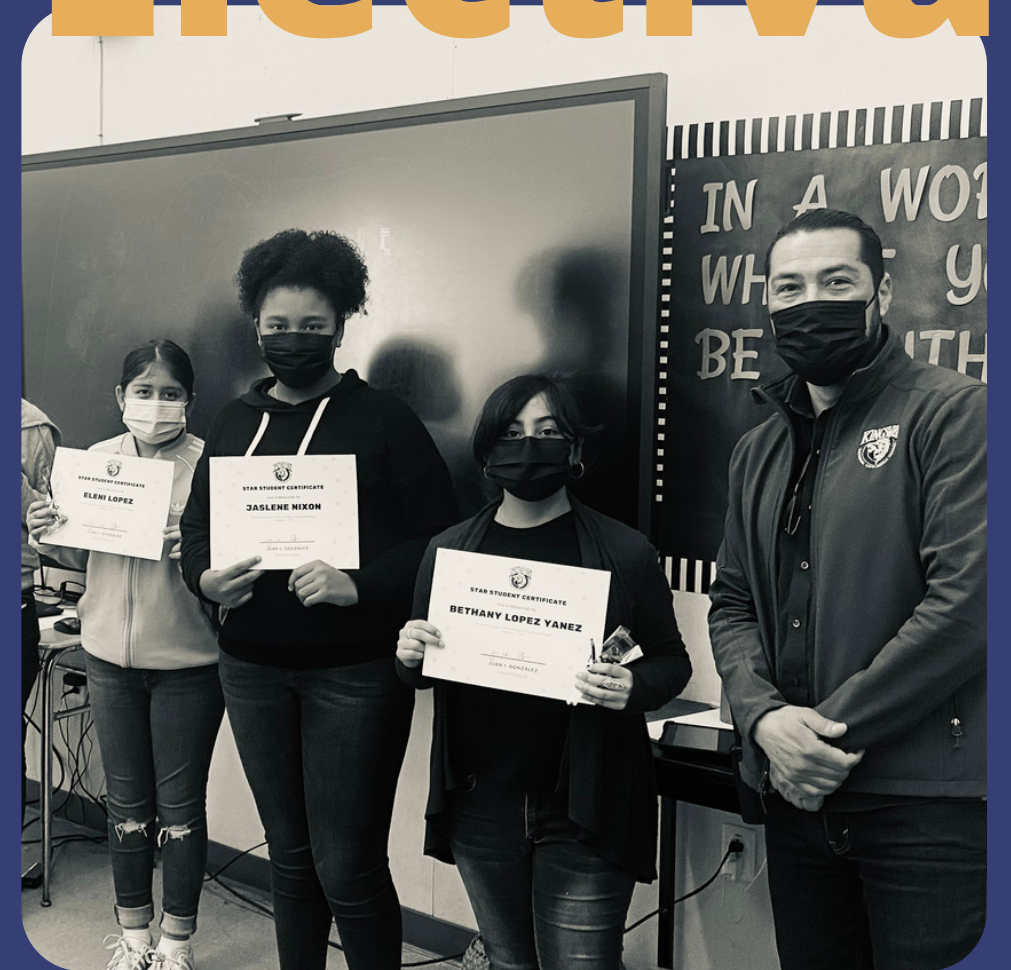

**Revise las ofertas
de clases optativas:
haga clic para ver**

[Video](#)

[Folleto](#)

**Abra la encuesta y
envíe su selección**

**[Haga clic para abrir
la encuesta](#)**



¡Gracias!



¿Tiene alguna pregunta para nosotros?

Comuníquese con nuestra registradora a claudia.saenz@sweetwaterschools.org o 336-2610



Las orientaciones para estudiantes entrantes de séptimo grado se llevarán a cabo en julio 12, de 2023 a las 9:30 am